

小平市観光 エリアマップ

～小川駅・東大和市駅周辺エリア～
(北西地区)

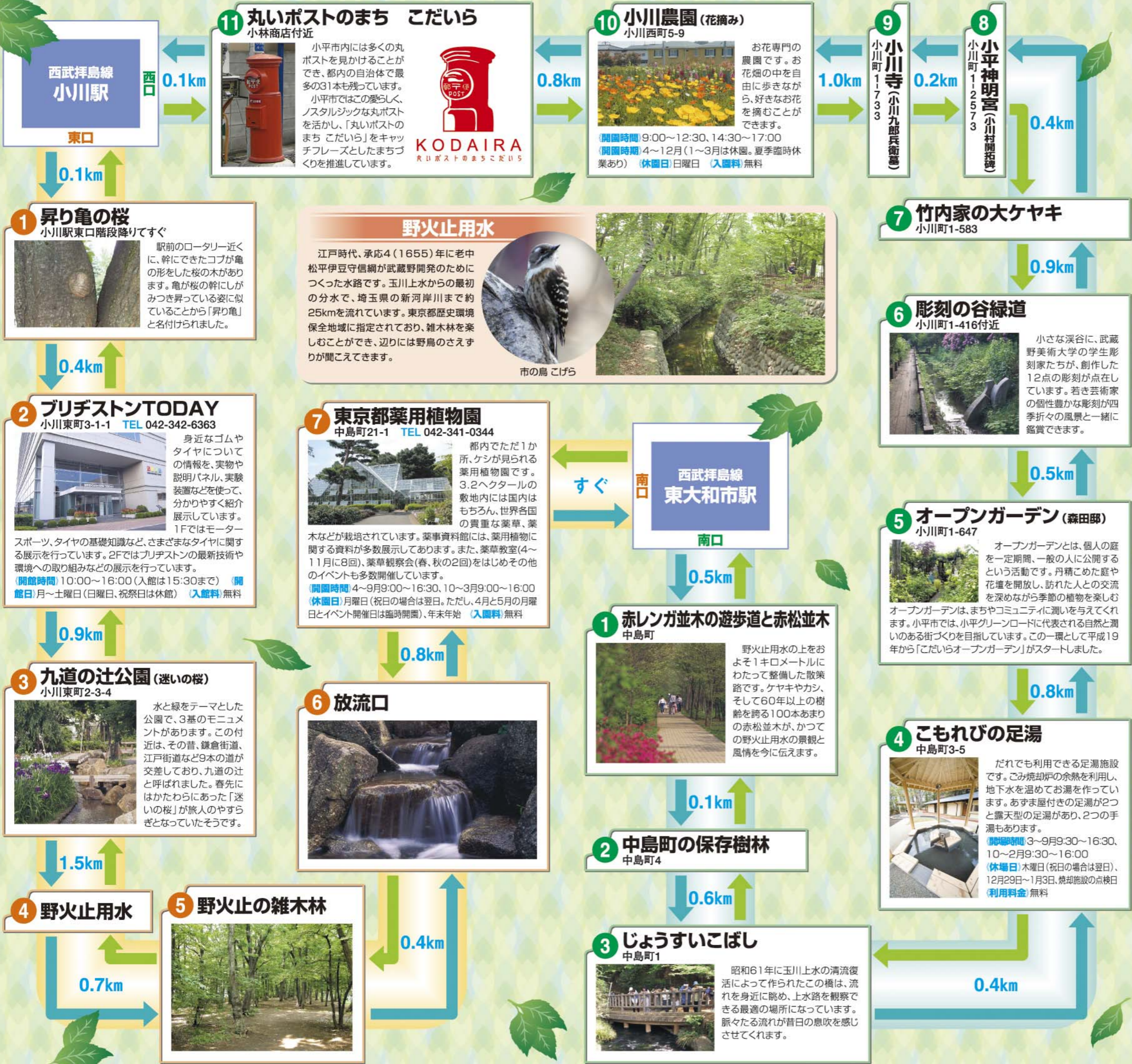

11 丸いポストのまち こだいら
小林商店付近

小平市内には多くの丸ポストを見かけることができ、都内の自治体で最多の31本も残っています。小平市ではこの愛らしく、ノスタルジックな丸ポストを活かし、「丸いポストのまち こだいら」をキャッチフレーズとしたまちづくりを推進しています。



10 小川農園 (花摘み)
小川西町5-9

お花専門の農園です。お花畑の中を自由に歩きながら、好きなお花を摘むことができます。

《開園時間》9:00～12:30、14:30～17:00
《開園時期》4～12月(1～3月は休園。夏季臨時休業あり) 《休園日》日曜日 《入園料》無料



9 小川寺 (小川九郎兵衛墓)
小川町1-1733

8 小平神明宮 (小川村開拓碑)
小川町1-2573

1 昇り亀の桜
小川駅東口階段降りてすぐ

駅前のロータリー近くに、幹にできたコブが亀の形をした桜の木があります。亀が桜の幹にしがみつき昇っている姿に似ていることから「昇り亀」と名付けられました。



野火止用水

江戸時代、承応4(1655)年に老中松平伊豆守信綱が武蔵野開発のためにつくった水路です。玉川上水からの最初の分水で、埼玉県の新河岸川まで約25kmを流れています。東京都歴史環境保全地域に指定されており、雑木林を楽しむことができ、辺りには野鳥のさえずりが聞こえてきます。



市の鳥 こげら



7 竹内家の大ケヤキ
小川町1-583

6 彫刻の谷緑道
小川町1-416付近

小さな渓谷に、武蔵野美術大学の学生彫刻家たちが、創作した12点の彫刻が点在しています。若き芸術家の個性豊かな彫刻が四季折々の風景と一緒に鑑賞できます。



2 ブリヂストンTODAY
小川東町3-1-1 TEL 042-342-6363

身近なゴムやタイヤについての情報を、実物や説明パネル、実験装置などを使って、分かりやすく紹介展示しています。1Fではモータースポーツ、タイヤの基礎知識など、さまざまなタイヤに関する展示を行っています。2Fではブリヂストンの最新技術や環境への取り組みなどの展示を行っています。

《開館時間》10:00～16:00(入館は15:30まで) 《開館日》月～土曜日(日曜日、祝祭日は休館) 《入館料》無料



7 東京都薬用植物園
中島町21-1 TEL 042-341-0344

都内でただ1か所、ケシが見られる薬用植物園です。3.2ヘクタールの敷地内には国内はもちろん、世界各国の貴重な薬草、薬木などが栽培されています。薬事資料館には、薬用植物に関する資料が多数展示してあります。また、薬草教室(4～11月に8回)、薬草観察会(春、秋の2回)をはじめその他のイベントも多数開催しています。

《開園時間》4～9月9:00～16:30、10～3月9:00～16:00
《休園日》月曜日(祝日の場合は翌日。ただし、4月と5月の月曜日とイベント開催日は臨時開園)、年末年始 《入園料》無料



西武拝島線
東大和市駅 南口

5 オープンガーデン (森田邸)
小川町1-647

オープンガーデンとは、個人の庭を一定期間、一般の人に公開するという活動です。丹精こめた庭や花壇を開放し、訪れた人との交流を深めながら季節の植物を楽しむオープンガーデンは、まちやコミュニティに潤いを与えてくれます。小平市では、小平グリーンロードに代表される自然と潤いのある街づくりを目指しています。この一環として平成19年から「こだいらオープンガーデン」がスタートしました。



3 九道の辻公園 (迷いの桜)
小川東町2-3-4

水と緑をテーマとした公園で、3基のモニュメントがあります。この付近は、その昔、鎌倉街道、江戸街道など9本の道が交差しており、九道の辻と呼ばれました。春先にはかたわらにあった「迷いの桜」が旅人のやすらぎとなっていたそうです。



6 放流口



1 赤レンガ並木の遊歩道と赤松並木
中島町

野火止用水の上をおよそ1キロメートルにわたって整備した散策路です。ケヤキやカシ、そして60年以上の樹齢を誇る100本あまりの赤松並木が、かつての野火止用水の景観と風情を今に伝えます。



4 こもれびの足湯
中島町3-5

だれでも利用できる足湯施設です。ごみ焼却炉の余熱を利用し、地下水を温めてお湯を作っています。あずま屋付きの足湯が2つと露天型の足湯があり、2つの手湯もあります。

《開湯時間》3～9月9:30～16:30、10～2月9:30～16:00
《休湯日》木曜日(祝日の場合は翌日)、12月29日～1月3日、焼却施設の点検日
《利用料金》無料



4 野火止用水



5 野火止の雑木林



2 中島町の保存樹林
中島町4

3 じょうすいこぼし
中島町1

昭和61年に玉川上水の清流復活によって作られたこの橋は、流れを身近に眺め、上水路を観察できる最適な場所になっています。脈々たる流れが昔日の息吹を感じさせてくれます。